Lorrmatec

40 rue Marcel Brot - 54000 NANCY
03.72.47.21.54
87 avenue de Thionville - 57140 WOIPPY
03.72.47.21.57

Chauffage électrique 220V - TROTEC TDE25

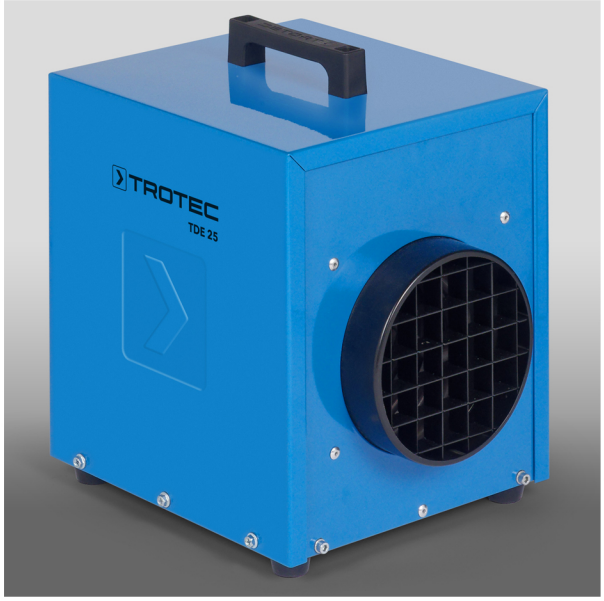

Paramètre	
Modèle	TDE 25
Puissance calorifique	3 kW
Débit d'air	206 m^3/h
Augmentation de la température ΔT	43 °C
Raccordement secteur	230 V/50Hz
Courant nominal absorbé	13 A
Fusible recommandé	16 A
Indice de protection	IP24
Puissance absorbée	3 kW
Niveau de pression sonore (à 1 m de distance)	65 dB(A)
Longueur de cordon	270 cm
Dimensions (longueur x largeur x hauteur)	340 x 260 x 345 mm
Distance minimale par rapport aux murs et objets	
vers le haut (A) :	100 cm
vers l'arrière (B) :	100 cm
vers les côtés (C) :	100 cm
vers l'avant (D) :	100 cm
Poids	10 kg